ขั้นตอนการการสำรวจภาวะการผลิตสินค้าเกษตร แบบเร่งด่วน วิธี RRA
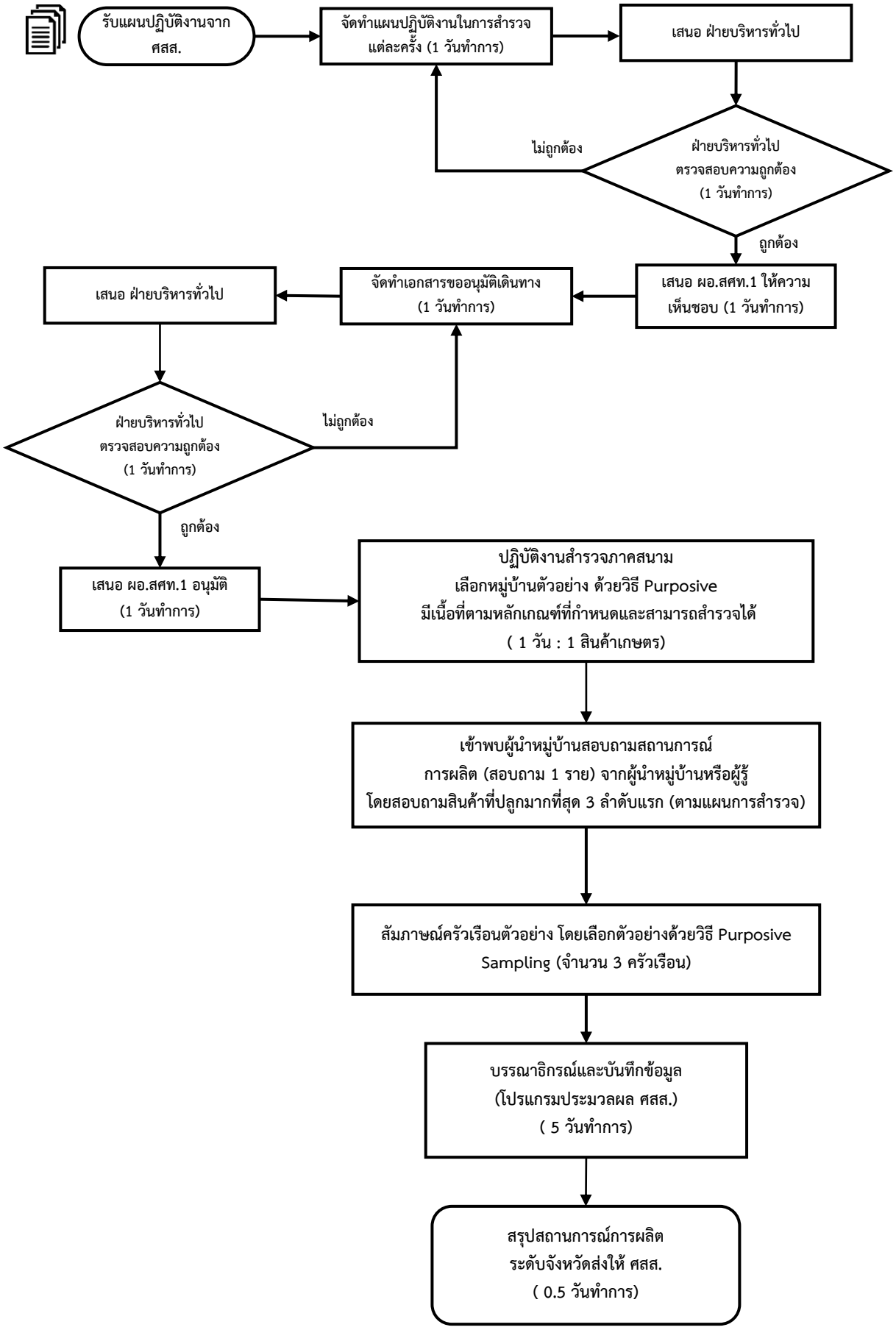
ส่วนสารสนเทศการเกษตร สศท.1